

CATÁLOGO SISTEMA DE CERTIFICACIÓN DE COMPETENCIAS -SCC-

2024



CULTIVO Y APROVECHAMIENTO AGROPECUARIO Y FORESTAL

| No. De Familia Ocupacional | Ocupación | Código de la Ocupación |
|----------------------------|---|------------------------|
| 1 | Caficultura | FOC1 |
| | Agricultor(a) Cualificado en Cultivo de Hortalizas | FOCH1 |
| | Aplicación de Plaguicidas | FOAP1 |
| | Apicultura | FOA1 |
| | Productor(a) de Flores | FOCF1 |
| | Productor(a) de Maní | FOM1 |
| | Productor(a) de Ajonjolí | FOAJ1 |
| | Productor(a) de Vainilla | FOVA1 |
| | Productor(a) de Cardamomo | FOCD1 |
| | Productor(a) de Cacao | FOCA1 |
| | Productor(a) de Papa | FOCP1 |
| | Productor(a) de Caucho Natural | FOCN1 |
| | Productor Agropecuario | FOPA1 |
| | Productor de Granos Básicos | FOPGB1 |
| | Productor de Huevos | FOPH1 |
| | Productor Agropecuario con Especialidad en Alimentación Escolar | FOPAEAE1 |
| | Cultivo de Flores en Vivero | FOCFV1 |
| | Agricultor(a) Cualificado en Cultivo de Hortalizas, Frutas y Verduras | FOCHFV1 |





Ministerio de
Educación

PESCA Y ACUICULTURA

| No. De Familia Ocupacional | Ocupación | Código de la Ocupación |
|----------------------------|---|------------------------|
| 2 | Piscicultor | FOP2 |
| | Piscicultura con Especialidad en Manejo de IPRS (ETCAE) | FOPSR2 |
| | Pesca Artesanal | FOPA2 |





Ministerio de
Educación

EXTRACCIÓN Y CONDUCCIÓN DE ENERGÍA Y AGUA

| No. De Familia Ocupacional | Ocupación | Código de la Ocupación |
|----------------------------|--|------------------------|
| 4 | Tercera Clase de Liniero de Redes Eléctricas | FO3RE4 |
| | Segunda Clase de Liniero de Redes Eléctricas | FO2RE4 |
| | Primera Clase de Liniero de Redes Eléctricas | FO1RE4 |
| | Jefe de Cuadrilla de Redes Eléctricas | FOJCRE4 |
| | Supervisión de Redes Eléctricas | FOSRE4 |



INDUSTRIA DE PRODUCTOS ALIMENTICIOS

| No. De Familia Ocupacional | Ocupación | Código de la Ocupación |
|----------------------------|--|------------------------|
| 5 | Pastelería | FOP55 |
| | Panadería | FOP5 |
| | Operador(a) de Productos Lácteos | FOEPL5 |
| | Productor Artesanal de Chocolate | FOCA5 |
| | Envasado y Empaquetado de Productos Alimenticios | FOEPA5 |
| | Producción de Mermeladas Envasadas | FOPME5 |



QUÍMICA

| No. De Familia Ocupacional | Ocupación | Código de la Ocupación |
|----------------------------|--|------------------------|
| 6 | Manufactura de Productos de Limpieza | FOPL6 |
| | Manufactura de Productos de Uso Personal | FOPP6 |



CONSTRUCCIÓN

| No. De Familia Ocupacional | Ocupación | Código de la Ocupación |
|----------------------------|---|------------------------|
| 7 | Albañilería | FOA7 |
| | Instalación de Paneles de Yeso | FOPY7 |
| | Pintor de Casas y Edificios | FOP7 |
| | Plomería | FOPL7 |
| | Fontanería | FOF7 |
| | Instalación de Pisos, Azulejos y Revestimientos | FOIP7 |
| | Maestro de Obra | FOMO7 |
| | Instalación de Ventanas | FOIV7 |
| | Contratista para Obras de Construcción | FOCON7 |
| | Instalación de Techos | FOIT7 |
| | Electricidad Domiciliar | FOED7 |
| | Instalación de Puertas y Ventanas | FOIPV7 |

MANTENIMIENTO E INSTALACIONES

| No. De Familia Ocupacional | Ocupación | Código de la Ocupación |
|----------------------------|---|------------------------|
| 7 | Instalación, Mantenimiento y Reparación de Sistemas de Refrigeración | FORE7 |
| | Instalación, Mantenimiento y Reparación de Sistemas de Aire Acondicionado | FOACC7 |





Ministerio de
Educación

FABRICACIÓN MECÁNICA

| No. De Familia Ocupacional | Ocupación | Código de la Ocupación |
|----------------------------|---|------------------------|
| 9 | Artesano de Metal en las Técnicas de Herrería, Forja y Decoración | FOHF9 |
| | Soldador de Piezas y Estructuras Metálicas | FOSOL9 |
| | Fabricación de Piezas Metálicas con Soldadura Tipo SEA y SOA | FOSOA9 |
| | Hojalatería | FOHJ9 |

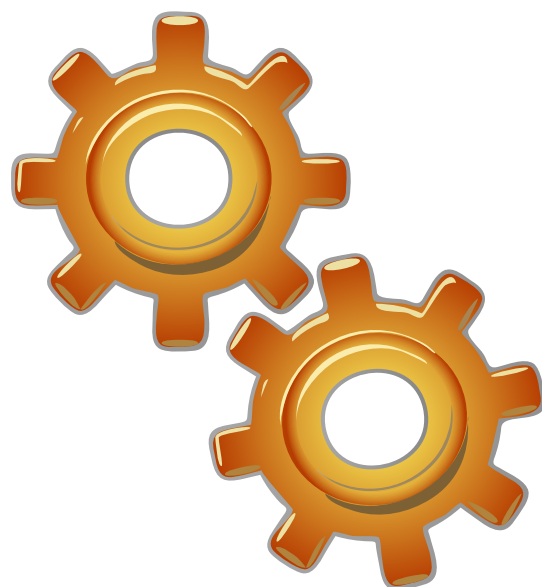

TELECOMUNICACIONES E INFORMÁTICA

| No. De Familia Ocupacional | Ocupación | Código de la Ocupación |
|----------------------------|---|------------------------|
| 9 | Artesano de Metal en las Técnicas de Herrería, Forja y Decoración | FOHF9 |
| | Soldador de Piezas y Estructuras Metálicas | FOSOL9 |
| | Fabricación de Piezas Metálicas con Soldadura Tipo SEA y SOA | FOSOA9 |
| | Hojalatería | FOHJ9 |



MANUFACTURA MADERA Y MUEBLE

| No. De Familia Ocupacional | Ocupación | Código de la Ocupación |
|----------------------------|--|------------------------|
| 13 | Carpintería | FOC13 |
| | Barnizado y Lacado de Madera y Muebles | FOB13 |



TEXTIL, PIEL Y CONFECCIÓN

| No. De Familia Ocupacional | Ocupación | Código de la Ocupación |
|----------------------------|---|------------------------|
| 14 | Bordado a Mano | FOBM14 |
| | Elaboración de Calzado | FOCA14 |
| | Fabricación Artesanal de Botas de Cuero | FOBC14 |
| | Tapicería | FOT14 |
| | Modista | FOOM14 |
| | Sastre | FOSA14 |
| | Reparación de Calzado | FORCAL14 |





Ministerio de
Educación

ARTES GRÁFICAS Y PAPEL

| No. De Familia Ocupacional | Ocupación | Código de la Ocupación |
|----------------------------|--------------------|------------------------|
| 15 | Operario Prensista | FOOP15 |

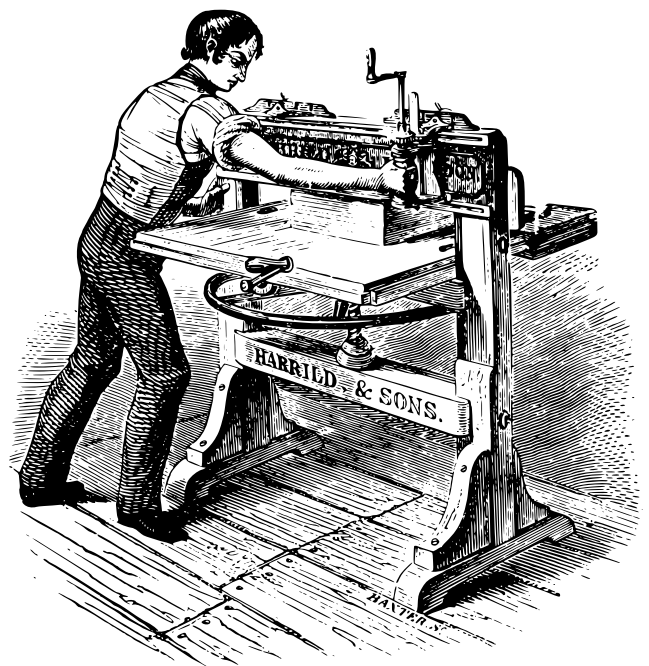

TRANSPORTE Y MANTENIMIENTO DE VEHÍCULOS

| No. De Familia Ocupacional | Ocupación | Código de la Ocupación |
|----------------------------|--|------------------------|
| 16 | Jefe de Taller de Mantenimiento de Vehículos | FOSMV16 |
| | Mecánico Automotriz | FOME16 |
| | Operador Auxiliar en Mantenimiento Automotriz | FOAME16 |
| | Limpieza de Vehículos | FOLV16 |
| | Mecánico de Motocicletas de Bajo Cilindraje | FOMM16 |
| | Mecánico de Motocicletas de Alto Cilindraje | FOMMA16 |
| | Enderezado y Pintura de Vehículos | FOEP16 |
| | Operador de Montacargas | FOMO16 |
| | Mecánico de Motores Diésel | FOMMD16 |
| | Instalación, Mantenimiento y Reparación de Sistemas de Aire Acondicionado de Vehículos | FOCCV16 |

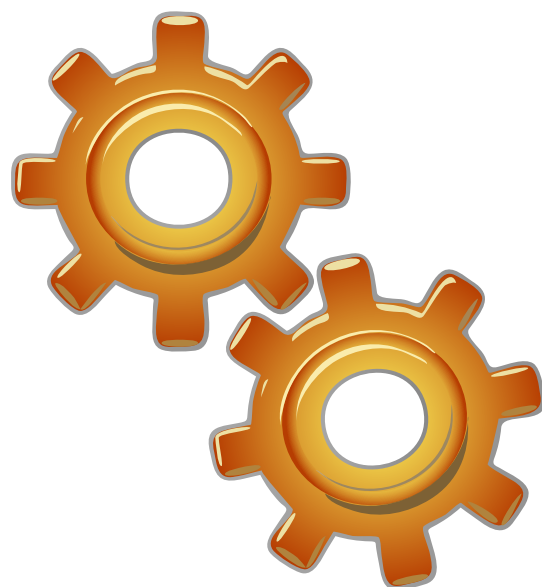

VENTA DE BIENES Y SERVICIOS (COMERCIO Y MARKETING)

| No. De Familia Ocupacional | Ocupación | Código de la Ocupación |
|----------------------------|--|------------------------|
| 17 | Venta de Productos o Servicios | FOVPS17 |
| | Supervisor de Ventas de Productos o Servicios | FOSV17 |
| | Dependiente de Gasolinera | FODG17 |
| | Carnicero | FOC17 |
| | Cajero de Establecimientos Comerciales | FOCE17 |
| | Atención y Servicio al Cliente | FOASC17 |
| | Bodeguero | FOEB17 |
| | Cerrajería | FOCR17 |
| | Impulsadora de Productos en Establecimientos Comerciales | FOIMP17 |



IMAGEN Y ESTÉTICA PERSONAL

| No. De Familia Ocupacional | Ocupación | Código de la Ocupación |
|----------------------------|---------------------------|------------------------|
| 19 | Estilista | FOE19 |
| | Trenzadora | FOT19 |
| | Manicurista y Pedicurista | FOMP19 |
| | Barbero | FOBA19 |
| | Maquillista | FOMAQ19 |



HOSTELERÍA Y TURISMO

| No. De Familia Ocupacional | Ocupación | Código de la Ocupación |
|-------------------------------|--|------------------------|
| 20 | Barista | FOBA20 |
| | Bartender | FOBT20 |
| | Cocinero | FOCP20 |
| | Gastronomía Guatemalteca | FOGT20 |
| | Gastronomía Garífuna | FOGG20 |
| | Mesero | FOM20 |
| | Ama de Llaves de Hostelería | FOEM20 |
| | Asistente de Cocina | FOL20 |
| | Recepcionista de Hotel | FOAC20 |
| | Camarera de Hotel | FOMU20 |
| | Gerencia de Restaurante | FORH20 |
| | Organizador de Eventos | FOGR20 |
| | Jefe de Cocina | FOJC20 |
| | Actividades de Servicio Doméstico | FOSD20 |
| | Servicio de Estacionamiento de Vehículos | FOVP20 |
| | Operador de Limpieza de Utensilios de Cocina | FOLP20 |
| | Gerencia de Hotel | FOGH20 |
| | Repostería (***) | FOREP20 |
| Elaboración de Dulces Típicos | FODT20 | |



SERVICIOS FINANCIEROS, JURÍDICOS, ADMINISTRATIVOS Y DE GESTIÓN

| No. De Familia Ocupacional | Ocupación | Código de la Ocupación |
|----------------------------|-------------------------------------|------------------------|
| 22 | Asistente de Contact Center | FOCC22 |
| | Servicio de Mensajería y Paquetería | FOMA22 |
| | Repartidor | FOREP22 |
| | Asistencia Administrativa | FOAA22 |



SALUD (PROTECCIÓN SOCIAL)

| No. De Familia Ocupacional | Ocupación | Código de la Ocupación |
|----------------------------|---|------------------------|
| 23 | Niñera | FOAN23 |
| | Atención y Cuidado del Adulto Mayor a Domicilio | FOAM23 |
| | Atención Temporal del Adulto Mayor en Establecimientos de Asistencia Social | FOAMT23 |
| | Atención Temporal de Niñas y Niños en Establecimientos de Asistencia Social | FOANT23 |

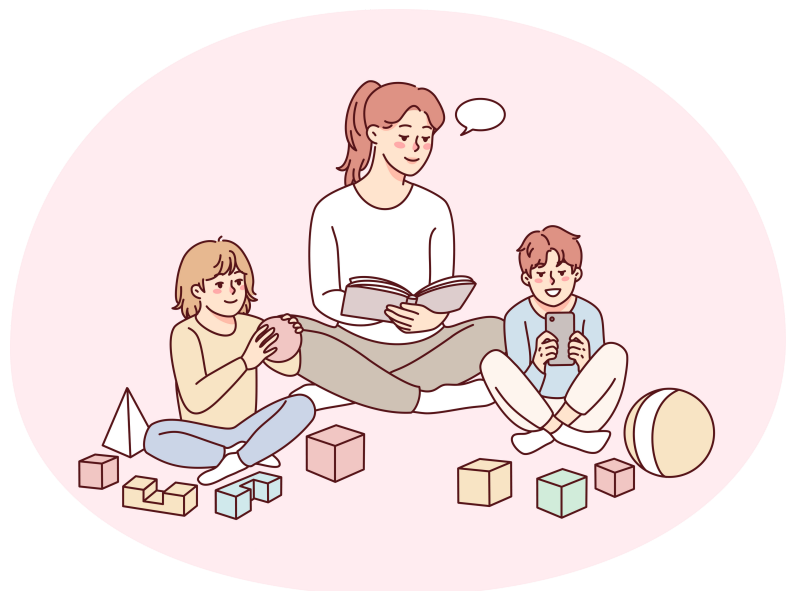

MEDIO AMBIENTE

| No. De Familia Ocupacional | Ocupación | Código de la Ocupación |
|----------------------------|--|------------------------|
| 24 | Operador de Limpieza Comercial y Residencial | FOOL24 |
| | Jardinería | FOJ24 |
| | Supervisión de Mantenimiento y Limpieza en Oficinas y Establecimientos | FOSMO24 |



ACTIVIDADES ARTÍSTICAS Y RECREATIVAS

| No. De Familia Ocupacional | Ocupación | Código de la Ocupación |
|----------------------------|-----------------|------------------------|
| 25 | Cuenta Cuentos | FOCC25 |
| | Escritor | FOE25 |
| | Marimbista | FOEM25 |
| | Pintura al Óleo | FOPO25 |
| | Pintura en Tela | FOPT25 |
| | Payaso | FOP25 |



ACTIVIDADES SOCIALES Y CULTURALES

| No. De Familia Ocupacional | Ocupación | Código de la Ocupación |
|----------------------------|-----------------|------------------------|
| 26 | Gestor Cultural | FOGC26 |



DESARROLLO Y EXTENSIÓN DEL CONOCIMIENTO

| No. De Familia Ocupacional | Ocupación | Código de la Ocupación |
|----------------------------|---|------------------------|
| 27 | Intérprete de Idioma Maya | FOI27 |
| | Intérprete de Idioma Garífuna | FOIG27 |
| | Transcriptor de Escritura en Braille | FOIB27 |
| | Intérprete de la Lengua de Señas de Guatemala | FOLS27 |
| | Gestor Educativo Comunitario Itinerante (CECODII) (MINEDUC) | FOGC27 |
| | Educador Comunitario (CEDODII) (MINEDUC) | FOEC27 |
| | Agente Promotor de Alimentación Escolar (MINEDUC) | FOPAE27 |



ARTESANÍAS Y OFICIOS ARTÍSTICOS

| No. De Familia Ocupacional | Ocupación | Código de la Ocupación |
|----------------------------|--|------------------------|
| 28 | Fabricante de Bisutería | FOB28 |
| | Artesano en la Elaboración de Productos de Bambú | FOAB28 |
| | Artesano en la Elaboración de Productos en Carrizo | FOAC28 |
| | Constructor de Marimba | FOCM28 |
| | Artesano en la Elaboración de Productos de Palma | FOAP28 |
| | Artesano en la Elaboración de Productos de Palma de Coco | FOAPC28 |
| | Orfebrería | FOO28 |
| | Artesano en la Elaboración de Productos de Acícula de Pino | FOACP28 |
| | Artesano en la Elaboración de Bordado y Calado en Tela | FOBC28 |
| | Elaboración de Productos con Mostacilla | FOMO28 |
| | Elaboración de Productos con Faja o Hilo Plástico | FOCP28 |
| | Elaboración de Productos con Tule | FOTU28 |
| | Elaboración de Artículos con el Fruto del Árbol de Morro | FOMOR28 |
| | Elaboración de Artículos con Cuero | FOACU28 |
| | Floristería | FOFLOR28 |
| | Elaboración de Piñatas | FOPI28 |





Ministerio de
Educación

OCUPACIONES ADICIONALES SOLAMENTE PARA USO EN EL **EXTERIOR**

2024



INDUSTRIA DE PRODUCTOS ALIMENTICIOS

| No. De Familia Ocupacional | Ocupación | Código de la Ocupación |
|----------------------------|---|------------------------|
| 5 | Supervisor de Línea en Planta de Alimentos | FOSLA5 |
| | Supervisor de Turno en Planta de Alimentos | FOSTA5 |
| | Operador Avícola | FOAVI5 |
| | Operador de Maquinaria y Equipo para la Elaboración de Productos Alimenticios | FOOMEA5 |
| | Jefe de Carnicería y Pescadería | FOJCP5 |



QUÍMICA

| No. De Familia Ocupacional | Ocupación | Código de la Ocupación |
|----------------------------|--|------------------------|
| 6 | Operador de Maquinaria y Equipo para Fabricación de Productos Cosméticos | FOOMEC6 |



CONSTRUCCIÓN

| No. De Familia Ocupacional | Ocupación | Código de la Ocupación |
|----------------------------|---|------------------------|
| 7 | Operador de Maquinaria y Equipo para Fabricación de Ventanas de PVC | FOOMEV7 |
| | Construcción | FOCC7 |
| | Ayudante de Construcción | FOADC7 |
| | Construcción de Canchas de Tenis | FOCT7 |
| | Remodelación de Casas y Edificios | FOREM7 |
| | Instalación, Mantenimiento y Reparación de Canaletas | FOCAN7 |
| | Operador de Maquinaria para Construcción | FOOEC7 |



VENTA DE BIENES Y SERVICIOS (COMERCIO Y MARKETING)

| No. De Familia Ocupacional | Ocupación | Código de la Ocupación |
|----------------------------|--|------------------------|
| 17 | Jefe de Bodega | FOJB17 |
| | Colocador de Productos en Supermercado | FOIMP17 |



HOSTELERÍA Y TURISMO

| No. De Familia Ocupacional | Ocupación | Código de la Ocupación |
|----------------------------|-----------------------|------------------------|
| 20 | Elaboración de Pizzas | FOCPT20 |

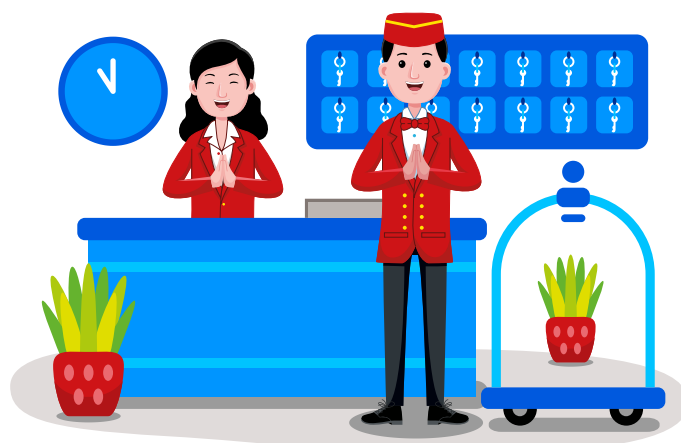

MEDIO AMBIENTE

| No. De Familia Ocupacional | Ocupación | Código de la Ocupación |
|----------------------------|--|------------------------|
| 24 | Paisajismo en Jardinería (Landscaping) | FOJA24 |



ACTIVIDADES ARTÍSTICAS Y RECREATIVAS

| No. De Familia Ocupacional | Ocupación | Código de la Ocupación |
|----------------------------|------------------------------|------------------------|
| 25 | Técnica de Pintura al Carbón | FOPAC25 |
| | Muralista | FOMU25 |
| | Poeta | FOP25 |



ACTIVIDADES SOCIALES Y CULTURALES

| No. De Familia Ocupacional | Ocupación | Código de la Ocupación |
|----------------------------|--------------------|------------------------|
| 26 | Gestor Comunitario | FOGCO26 |

